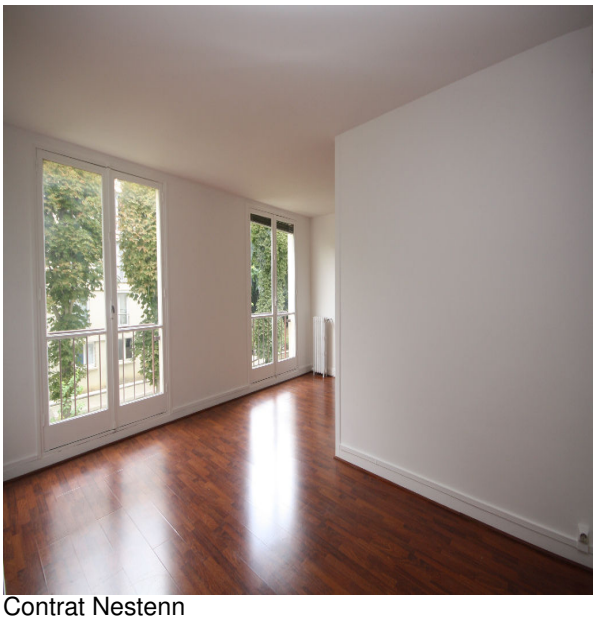

330 750 €

ISSY - AVENUE VICTOR CRESSON

01 41 90 10 69

Nestenn Issy Les Moulineaux
60 Avenue Victor Cresson
92130 Issy Les Moulineaux

Contrat Nestenn

N° Mandat : / Réf : 3491

Exclusivité Nestenn - ISSY / CENTRE : au 4ème étage avec ascenseur, calme et très lumineux, un appartement de 2/3 pièces, exposé sud et donnant sur jardin, il se compose d'une entrée avec rangement, un séjour, une cuisine séparée, 2 chambres dont une avec placard, une salle de bains et un wc séparé. Appartement propre, proche de toute commodité. Une cave en sous-sol.

3 pièces | 1 chambre | 1 ascenseur | 1 cave | 1 salle de bains | 1 WC | 4 ème etage | 47.99 m² habitables

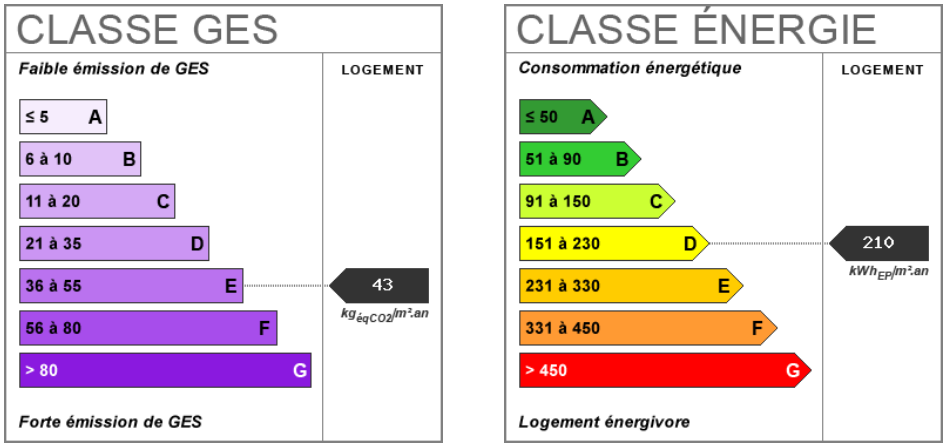

* Les honoraires d'agence seront intégralement à la charge du vendeur